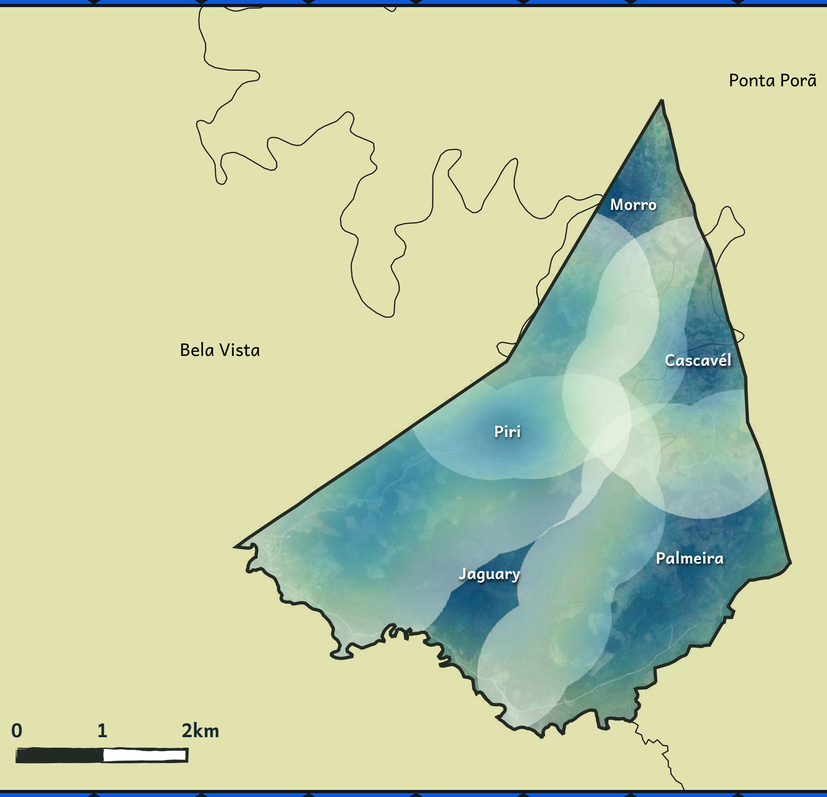

Legenda

Pirakua

Áreas menos recorrentes

Áreas mais recorrentes

Concentração espacial (síntese dos mapas desenhados)

Síntese Espacial das Representações Territoriais do Pirakuá
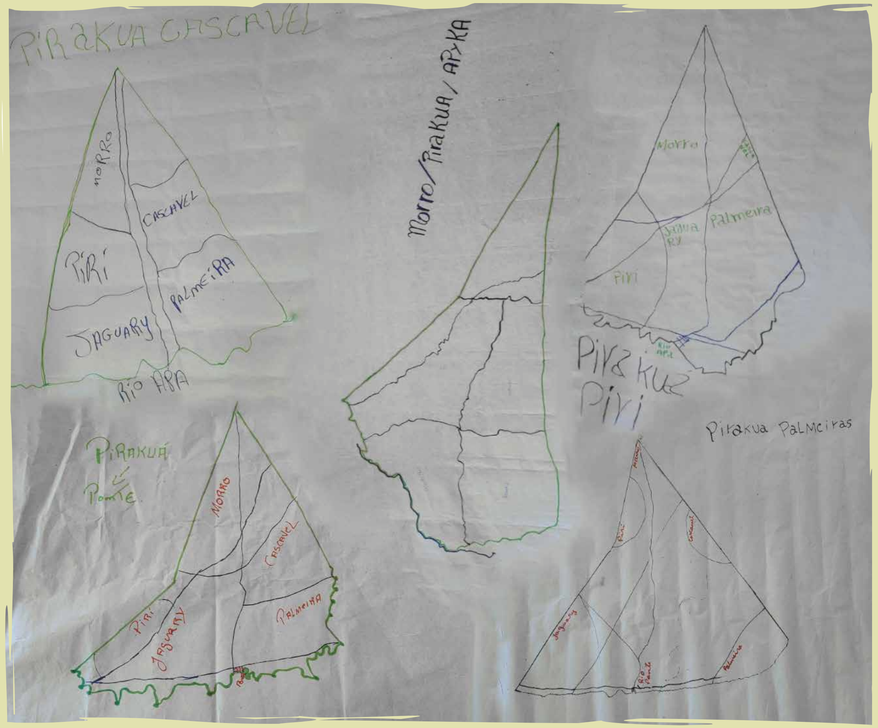
O mapa apresentado é uma síntese das representações territoriais desenhadas pelos povos indígenas da região do Pirakuá. A partir desses desenhos, foram identificados pontos equivalentes — como referências de uso, circulação e ocupação — e, por meio de um processamento de densidade espacial (densidade de kernel), buscou-se integrar essas diferentes interpretações em uma única leitura territorial. Esse tipo de análise não cria novas divisões, mas evidencia onde há maior concentração e proximidade de registros, permitindo visualizar áreas que aparecem de forma recorrente nas representações coletivas. Assim, o mapa não indica limites rígidos ou fronteiras exatas, mas expressa zonas de maior intensidade e organização espacial em escala regional, sintetizando padrões compartilhados do território conforme percebido pelos próprios moradores.